



Ficha Técnica

Bata Visitante



Bata Visitante: desechable, manga larga con puño elástico. Fabricada con polipropileno calibre 25, talla única con cintillas para ajuste en la cintura. Ideal para uso médico general.

Composición	Polipropileno
Talla	Unitalla
Color	Azul y Blanco
Sector	Salud
Presentación	1 paquete con 10 piezas. 1 caja master con 10 paquetes 1 caja master con 100 piezas.



SKU BATA VISITANTE

AZUL	BLANCO
BV2AIMP	BV2BIMP



Master	50x30x45 cm
Peso	6 kg (+ 500gr)
Paquete	30x35 cm

Letra	MED CM
A	67
B	14
C	58
D	48
E	100
+-2cm	
*Talla 148x100 cm	

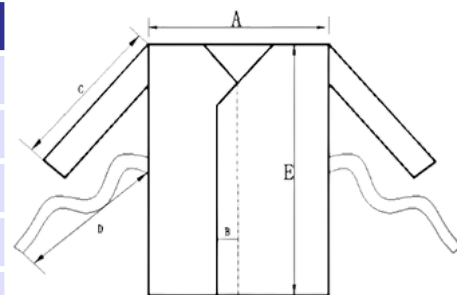

Condiciones de Almacenamiento: Mantener en lugar seco y temperatura entre 10 y 40 °C.

Recomendaciones: Evitar la fuente de luz ultravioleta como luz solar directa.

Caducidad: 5 años a partir de la fecha de fabricación indicada en el empaque.

