



Ficha Técnica

Bata Paciente



Bata para Paciente: desechable, sin mangas y con tela no tejida SMS Calibre 25. Ajustable gracias a las cintillas en la cintura y diseñada para uso médico general.

Composición	SMS
Talla	Unitalla
Color	Azul
Sector	Salud
Presentación	1 paquete con 10 piezas. 1 bolsa master con 15 paquetes 1 master con 150 piezas.



SKU BATA PACIENTE

UNITALLA

BP2A



Master	51x14x63 cm
Peso	5.5 kg (+ 500gr)
Paquete	25x14x12 cm

Letra	MED CM
A	99
B	66 cm (130cm)
C	57
D	21
E	26
F	80
G	22

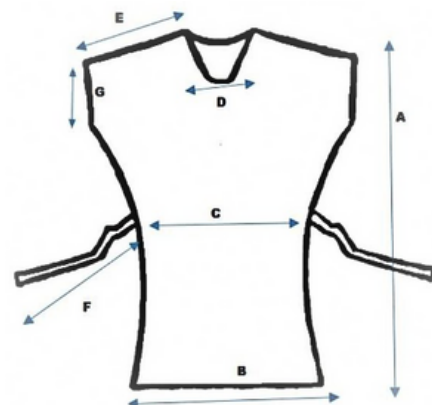

Condiciones de Almacenamiento: Mantener en lugar seco y temperatura entre 10 y 40 °C.

Recomendaciones: Evitar la fuente de luz ultravioleta como luz solar directa.

Caducidad: 5 años a partir de la fecha de fabricación indicada en el empaque.

